

ด่วนที่สุด

ที่ วช ๐๐๐๒ /วท๔๑๒

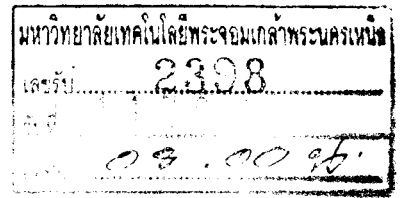

สำนักงานคณะกรรมการวิจัยแห่งชาติ

๑๙๖ ถนนพหลโยธิน จตุจักร กทม. ๑๐๙๐๐

๒๙ เมษายน ๒๕๕๘

เรื่อง ทุนวิจัยระดับหลังปริญญาเอกของ NRF ประจำปี ๒๕๕๘

(2015 Postdoctoral Fellowship Program for Foreign Researchers)

เรียน อธิการบดีสถาบันเทคโนโลยีพระจอมเกล้าพระนครเหนือ

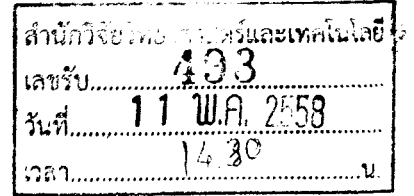

ด้วย สำนักงานคณะกรรมการวิจัยแห่งชาติ (วช.) ได้รับหนังสือจาก The National Research Foundation of Korea (NRF) สาธารณรัฐเกาหลี ลงวันที่ ๒๓ เมษายน ๒๕๕๘ เรื่อง ทุนวิจัยระดับหลังปริญญาเอกสำหรับนักวิจัยชาวต่างชาติ ประจำปี ๒๕๕๘ เพื่อทำวิจัย ณ สาธารณรัฐเกาหลี เป็นระยะเวลา ๖ - ๑๒ เดือน ในสาขา Natural Science and Engineering โดยผู้สนใจสมัครขอรับทุนจะต้องดำเนินการตามขั้นตอนการขอรับทุนและการพิจารณาที่ วช. และ NRF กำหนด ดังนี้

๑) ผู้สมัครติดต่อนักวิจัยรับรองชาวเกาหลี (Korean host researcher) และขอหนังสือเชิญให้ร่วมทำวิจัยจากนักวิจัยรับรองชาวเกาหลี (invitation letter)

๒) เอกสารในการขอรับทุน ตัวจริง ๑ ชุด พร้อมสำเนา ๒ ชุด รวมเป็น ๓ ชุด ดังนี้

๒.๑ ใบสมัครตามรายละเอียดและแบบฟอร์มที่ NRF กำหนด (Program Announcement, Annex 1 และ 2) พร้อมทั้งกรอกรายละเอียดข้อคิดเห็นและเสนอแนะเกี่ยวกับตัวผู้สมัคร ในข้อ ๒๑ หัวข้อย่อย ๑ และ ๒ ให้ครบถ้วนสมบูรณ์ เพื่อให้ วช. พิจารณาลงนามในฐานะหน่วยงานเสนอชื่อผู้ขอรับทุน (Nominating Authority)

๒.๒ เอกสารสรุปงานวิจัยที่จะดำเนินการในสาธารณรัฐเกาหลี ความยาวไม่เกิน ๑ หน้ากระดาษพิมพ์ เป็นภาษาไทย (ระบุชื่อและหน่วยงานของนักวิจัยชื่อโครงการวิจัย และงานที่จะทำ)

๒.๓ หนังสือเชิญให้ร่วมทำวิจัยจากนักวิจัยรับรองชาวเกาหลี (invitation letter)

๓) หน่วยงานต้นสังกัดของผู้สมัครมีหนังสือเสนอชื่อผู้สมัครพร้อมส่งเอกสารในข้อ ๒ มาถึง วช. ภายในวันที่ ๒๐ พฤษภาคม ๒๕๕๘

๔) วช. นัดหมายส่งใบสมัครคืนแก่ผู้สมัคร

๕) ผู้สมัครส่งใบสมัครซึ่งได้รับการเสนอชื่อโดย วช. แล้วไปยังนักวิจัยรับรองชาวเกาหลี

๖) นักวิจัยรับรองชาวเกาหลีส่งใบสมัครไปยัง NRF ภายในวันที่ ๒๖ พฤษภาคม ๒๕๕๘ ผ่านระบบออนไลน์

การพิจารณาใบสมัคร

- NRF จะแจ้งผลการพิจารณาให้ วช. และนักวิจัยรับรองชาวเกาหลี หรือ ผู้สมัครทราบ ภายในวันที่ ๓๐ มิถุนายน ๒๕๕๘

ทั้งนี้ ผู้สนใจสามารถดูรายละเอียดทุนและดาวน์โหลดข้อมูลพร้อมแบบฟอร์มใบสมัครได้จากเว็บไซต์ของ วช. ที่ <http://www.nrct.go.th/> หรือสอบถามรายละเอียดเพิ่มเติมได้ที่ ฝ่ายส่งเสริมการวิจัยกับต่างประเทศ กองการต่างประเทศ วช. โทรศัพท์ ๐-๒๕๖๑-๒๔๔๕ ต่อ ๔๕๖ โทรสาร ๐-๒๕๖๑-๓๐๔๙ อีเมล

kaewkati@gmail.com นอกจากนี้หากมีนักวิจัยรับรองชาวเกาหลี (host) ติดต่อขอให้ วช. ช่วยหานักวิจัยไทย เพื่อร่วมทำวิจัยในทุนดังกล่าว วช. จะได้ประกาศให้ทราบทั่วกันในเว็บไซต์ดังกล่าวด้วย

อนึ่ง วช. ขอสงวนสิทธิ์ไม่รับพิจารณาผู้สมัครที่มีคุณสมบัติไม่ครบถ้วนตามที่ NRF กำหนด (โดยเฉพาะกรณีที่ผู้สมัครมีอายุเกิน ๔๐ ปี) และในกรณีที่ผู้ผ่านการคัดเลือกและได้รับทุนจาก NRF แล้ว แต่ขอสละสิทธิ์โดยไม่มีเหตุผลอันสมควร จึงถือเป็นเหตุให้ประเทศไทยเสียโอกาสในการพัฒนางานวิจัยและตัดสิทธิ์ผู้สมัครท่านอื่น ดังนั้น วช. จึงใคร่ขอความอนุเคราะห์จากหน่วยงานท่านในการพิจารณาคัดเลือกและเสนอชื่อผู้สมัครที่มีคุณสมบัติเหมาะสมและสามารถดำเนินการวิจัยได้ตามโครงการที่เสนอขอไว้

จึงเรียนมาเพื่อโปรดทราบและโปรดเผยแพร่ให้ผู้สนใจในหน่วยงานของท่านทราบโดยทั่วกัน
ด้วย จะขอบคุณยิ่ง

ขอแสดงความนับถือ



(นายภุชงค์ วัช นพนาศิพงษ์)

รองเลขาธิการคณะกรรมการวิจัยแห่งชาติ

ปฏิบัติราชการแทนเลขาธิการคณะกรรมการวิจัยแห่งชาติ

ฝ่ายส่งเสริมการวิจัยกับต่างประเทศ

กองการต่างประเทศ

โทร. ๐-๒๕๖๑-๒๔๔๕ ต่อ ๔๕๖

๐-๒๕๗๙-๒๖๙๐

โทรสาร ๐-๒๕๖๑-๓๐๔๙

โรงเรียน อุดมพัฒนาลัย กรุงเทพฯ

เห็นด้วยแล้วขอแจ้งคำสั่งให้

และประสานงานกับโรงเรียน สังกัด

ทพ

11/11/11

๕

๑๑/๑๑/๑๑

๑๑/๑๑/๑๑

๑๑/๑๑/๑๑

๑๑/๑๑/๑๑

๑๑/๑๑/๑๑

๑๑/๑๑/๑๑

๑๑/๑๑/๑๑

๑๑/๑๑/๑๑

๑๑/๑๑/๑๑

ขั้นตอนการขอรับทุนวิจัยระดับหลังปริญญาเอกของ NRF
Postdoctoral Fellowship program for Foreign Researchers

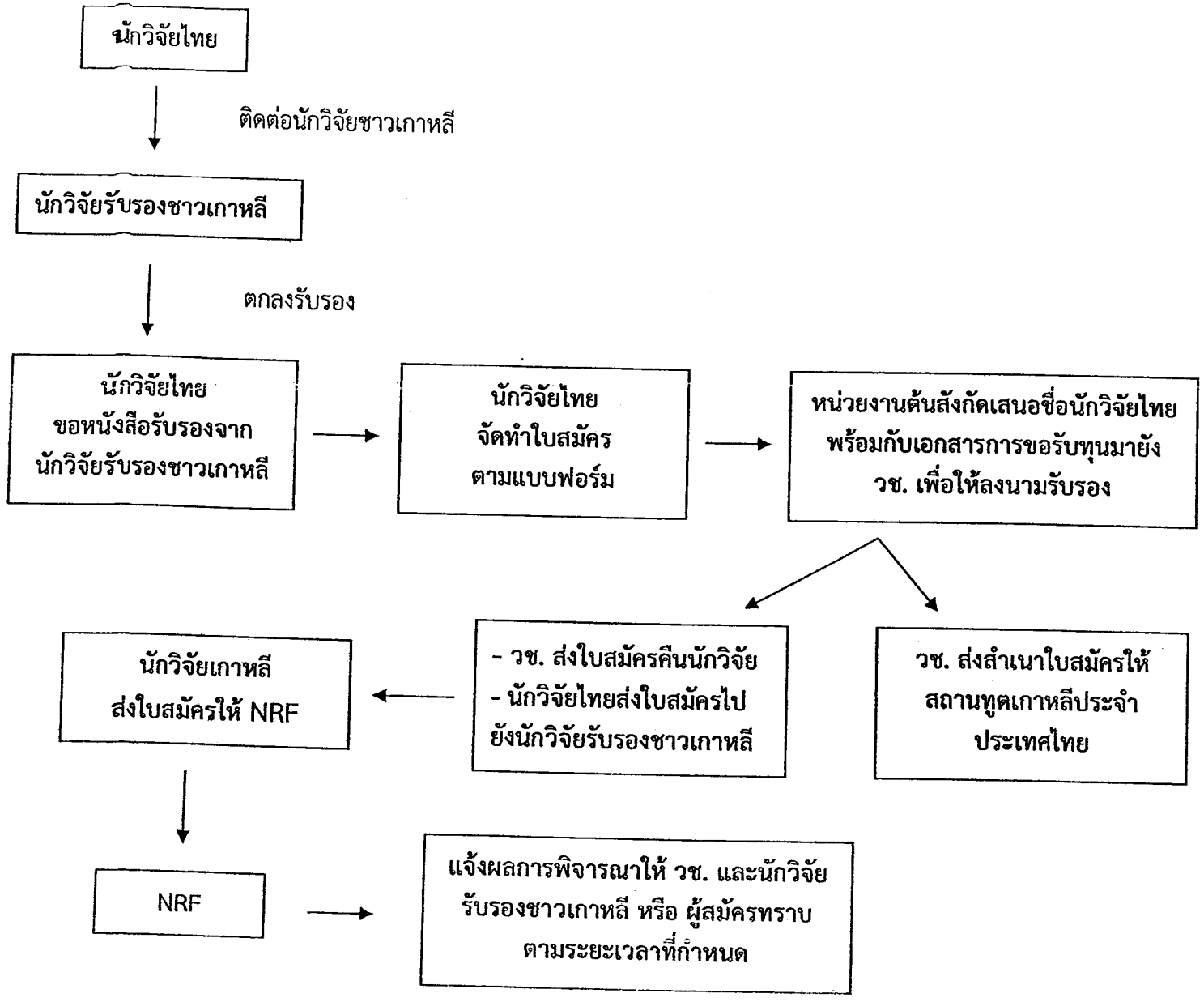

**โครงการทุนวิจัยระดับหลังปริญญาเอก
สำหรับนักวิจัยชาวต่างชาติ ประจำปี ๒๕๕๘
(2015 Postdoctoral Fellowship Program for Foreign Researchers)**

ความเป็นมาและวัตถุประสงค์

NRF เกิดจากการรวมตัวกันของ ๓ องค์กรใหญ่ กล่าวคือ The Korea Science and Engineering Foundation (KOSEF), The Korea Research Foundation (KRF) และ The Korea Foundation for International Cooperation of Science and Technology (KICOS) ซึ่งการรวมตัวกันในครั้งนี้เป็นก้าวแห่งการริเริ่มเพื่อก่อให้เกิดการเปลี่ยนแปลงของระบบการบริหารงานวิจัยของประเทศ อันนำไปสู่การทำงานร่วมกันอย่างมีประสิทธิภาพมากขึ้น เพื่อการสนับสนุนการวิจัยและวิชาการที่สมดุลงและกว้างขวางในทุกสาขา ทั้งด้านสังคมศาสตร์ วิทยาศาสตร์และเทคโนโลยี ซึ่งโครงการทุนวิจัยระดับหลังปริญญาเอกสำหรับนักวิจัยชาวต่างชาติ (Postdoctoral Fellowship Program for Foreign Researchers) เป็นโครงการหนึ่งที่ถูกจัดตั้งขึ้นเพื่อสนับสนุนนักวิจัยชาวต่างชาติรุ่นเยาว์ให้มีโอกาสพัฒนาความรู้ และเพิ่มประสบการณ์ทางด้านวิทยาศาสตร์และเทคโนโลยี โดยโครงการนี้จะเปิดโอกาสให้นักวิจัยชาวต่างประเทศที่เข้าร่วมโครงการ ร่วมค้นคว้าวิจัยในฐานะหนึ่งในผู้ร่วมวิจัยในโครงการตามความถนัดของตน ภายใต้การควบคุมดูแลของนักวิจัยที่ปรึกษาชาวเกาหลี

สาขาการวิจัย

- Natural Science and Engineering

ระยะเวลาทุนและระยะเวลาเริ่มการวิจัย

- ระยะเวลาทุน ๖ - ๑๒ เดือน
- ระยะเวลาเริ่มทำการวิจัยระหว่างวันที่ ๑ กรกฎาคม ถึง ๓๑ สิงหาคม ๒๕๕๘

สถาบันวิจัยร่วมฝ่ายเกาหลี

- มหาวิทยาลัยหรือสถาบันวิจัยภายใต้มหาวิทยาลัยในสาธารณรัฐเกาหลี
- สถาบันวิจัยที่ภาครัฐให้การสนับสนุนในสาธารณรัฐเกาหลี

คุณสมบัติของผู้สมัครขอรับทุน

- มีวุฒิปริญญาเอกและมีประสบการณ์ในด้านที่ได้จบการศึกษามา
- มีอายุไม่เกิน ๔๐ ปี ณ เวลาที่ยื่นใบสมัคร (เกิดหลังจากวันที่ ๒๖ พฤษภาคม ๒๕๑๘)
- ได้รับการเสนอชื่อจากหน่วยงานเสนอชื่อผู้สมัครขอรับทุนในประเทศ (Nominating Authority) ซึ่งทาง NRF แต่งตั้ง คือ สำนักงานคณะกรรมการวิจัยแห่งชาติ (วช.) (ดูรายละเอียดใน Annex 3) โดยต้องให้ วช. ลงนามรับรองในแบบฟอร์มใบสมัคร (Annex 1) ข้อ ๒๑
- มีจดหมายเชิญจากนักวิจัยที่ปรึกษาชาวเกาหลี (Korean Advisor) เพื่อให้ได้รับการรับรองจาก วช.
- มีความสามารถในการพูดและเขียนภาษาอังกฤษ หรือภาษาเกาหลี เป็นอย่างดี
- มีสุขภาพดีทั้งทางร่างกายและจิตใจ

ขั้นตอนการสมัคร

๑) ผู้สมัครติดต่อนักวิจัยรับรองชาวเกาหลี (Korean host researcher) และขอหนังสือเชิญให้ร่วมทำวิจัยจากนักวิจัยรับรองชาวเกาหลี (invitation letter)

๒) เอกสารในการขอรับทุน ตัวจริง ๑ ชุด พร้อมสำเนา ๒ ชุด รวมเป็น ๓ ชุด ดังนี้

๒.๑ ใบสมัครควตามรายละเอียดและแบบฟอร์มที่ NRF กำหนด (Program Announcement, Annex 1 และ 2) พร้อมทั้งกรอกรายละเอียดข้อคิดเห็นและเสนอแนะเกี่ยวกับตัวผู้สมัคร ในข้อ ๒๑ หัวข้อย่อย ๑ และ ๒ ให้ครบถ้วนสมบูรณ์ เพื่อให้ วช. พิจารณาลงนามในฐานะหน่วยงานเสนอชื่อผู้ขอรับทุน (Nominating Authority)

๒.๒ เอกสารสรุปงานวิจัยที่จะดำเนินการในสาธารณรัฐเกาหลี ความยาวไม่เกิน ๑ หน้า กระดาษพิมพ์ เป็นภาษาไทย (ระบุชื่อและหน่วยงานของนักวิจัย ชื่อโครงการวิจัย และงานที่จะทำ)

๒.๓ หนังสือเชิญให้ร่วมทำวิจัยจากนักวิจัยรับรองชาวเกาหลี (invitation letter)

๓) หน่วยงานต้นสังกัดของผู้สมัครมีหนังสือเสนอชื่อผู้สมัครพร้อมส่งเอกสารในข้อ ๒ มายัง วช. ภายในวันที่ ๒๐ พฤษภาคม ๒๕๕๘

๔) วช. นัดหมายส่งใบสมัครคืนแก่ผู้สมัคร

๕) ผู้สมัครส่งใบสมัครซึ่งได้รับการเสนอชื่อโดย วช. แล้วไปยังนักวิจัยรับรองชาวเกาหลี

๖) นักวิจัยรับรองชาวเกาหลีส่งใบสมัครไปยัง NRF ภายในวันที่ ๒๖ พฤษภาคม ๒๕๕๘ ผ่านระบบออนไลน์

การพิจารณาใบสมัคร

NRF จะแจ้งผลการพิจารณาให้ วช. และนักวิจัยรับรองชาวเกาหลี หรือ ผู้สมัครทุนทราบ ภายในวันที่ ๓๐ มิถุนายน ๒๕๕๘

ค่าใช้จ่ายที่จะได้รับ

NRF ได้จัดค่าเบี้ยเลี้ยงและค่าใช้จ่ายต่าง ๆ ให้แก่ผู้ได้รับการคัดเลือก ดังนี้

- ค่าใช้จ่ายเดือนละ ๒,๐๐๐,๐๐๐ วอน ซึ่งจะถูกเรียกเก็บภาษีตามกฎหมายภาษีเงินได้
- ค่าประกันภัยอุบัติเหตุการเดินทางต่างประเทศซึ่งรวมค่ารักษาพยาบาลระหว่างพำนักในสาธารณรัฐเกาหลี ตามกรมธรรม์ประกันภัยของบริษัทท้องถิ่น ทั้งนี้ จะไม่รวมถึงค่าใช้จ่ายต่าง ๆ ในการรักษาพยาบาลที่ไม่ตรงกับเงื่อนไขที่กำหนดไว้ในกรมธรรม์ดังกล่าว ซึ่งผู้รับทุนต้องรับผิดชอบเอง
- ตัวเครื่องบินไป - กลับ สำหรับผู้ได้รับทุนระยะเวลา ๑ ปีเท่านั้น โดย NRF จะเป็นผู้ออกตัวและส่งให้ผู้ได้รับทุนทาง PTA ทั้งนี้ จะไม่รวมค่าใช้จ่ายในการเปลี่ยนแปลงเที่ยวบินหรือความล่าช้าที่เกิดจากตัวผู้ได้รับทุนซึ่งต้องรับผิดชอบเอง

ระเบียบในการสมัครขอรับทุน

ผู้ได้รับการคัดเลือกจะต้องปฏิบัติตามกฎ ดังนี้

- ผู้ได้รับทุนไม่สามารถเปลี่ยนแปลงหัวข้อเรื่องที่ทำวิจัยและระยะเวลาที่ได้เสนอไว้
- ผู้ได้รับทุนจะต้องเริ่มการวิจัยภายใน ๒ เดือนในสาธารณรัฐเกาหลี หลังจากได้รับแจ้งอนุมัติทุน หากเกินกว่า ๒ เดือนที่กำหนดไว้ สิทธิในการได้รับทุนจะตกเป็นของผู้สมัครในลำดับต่อไปโดยอัตโนมัติ
- ปฏิบัติตามกฎหมาย/ระเบียบของสถาบันวิจัยรับรองในสาธารณรัฐเกาหลี ซึ่งเป็นผู้ดูแลการศึกษาวิจัย

ข้อแนะนำก่อนการเดินทาง

- ผู้ได้รับทุนควรติดต่อกับนักวิจัยผู้รับรองในสาธารณรัฐเกาหลี และจัดเตรียมเอกสารที่จำเป็นในการติดต่อขอวีซ่าประเภท Long - term (๖ - ๑๒ เดือน) จากสถานทูตเกาหลีในประเทศของผู้สมัคร
- ผู้ได้รับทุนต้องปรึกษารายละเอียดการเดินทางกับนักวิจัยผู้รับรองในสาธารณรัฐเกาหลีก่อนการเดินทางอย่างน้อย ๓ สัปดาห์ก่อนการเดินทาง

ข้อมูลสำคัญ

- ใบสมัครขอรับทุนจะต้องส่งผ่านนักวิจัยรับรองชาวเกาหลี ซึ่งจะเป็นผู้เสนอใบสมัครให้ NRF พิจารณาเท่านั้น
- NRF จะไม่รับพิจารณาใบสมัครที่ไม่ผ่านการเสนอชื่อจาก วช. และไม่มีหนังสือเชิญจากนักวิจัยรับรองชาวเกาหลี
- ในกรณีที่มีผู้ผ่านการคัดเลือกและได้รับทุนจาก NRF แล้ว แต่ขอสละสิทธิ์โดยไม่มีเหตุผลอันสมควร จึงถือเป็นเหตุให้ประเทศไทยเสียโอกาสในการพัฒนางานวิจัยและตัดสิทธิ์ผู้สมัครท่านอื่น วช.ขอสงวนสิทธิ์ในการขึ้นบัญชีผู้สละสิทธิ์โดยไม่มีเหตุผลอันสมควรดังกล่าว
- วช.ขอสงวนสิทธิ์ไม่รับพิจารณาผู้สมัครที่มีคุณสมบัติไม่ครบถ้วนตามที่ NRF กำหนด โดยเฉพาะกรณีที่ผู้สมัครมีอายุเกิน ๔๐ ปี

รายละเอียดเพิ่มเติม

- ผู้ประสานงานฝ่ายเกาหลี

NRF : Mr. Whun Kim

Researcher

Global Exchange & Cooperation Team

Center for International Affairs

National Research Foundation of Korea

25 Heolleungno, Seocho – gu, Seoul 137 – 748, Republic of Korea

โทรศัพท์ : +82-2-3460-5625

โทรสาร : +82-2-3460-5709

อีเมล : kimwhun@nrf.re.kr

- ผู้ประสานงานฝ่ายไทย

NRCT : นางสาวศศิวิมล เทศมาสา

นักวิเทศสัมพันธ์ ปฏิบัติการ

กองการต่างประเทศ

สำนักงานคณะกรรมการวิจัยแห่งชาติ

๑๕๖ ถ.พหลโยธิน จตุจักร กรุงเทพฯ ๑๐๙๐๐

โทรศัพท์ : ๐-๒๕๖๑-๒๔๔๕ ต่อ ๔๕๖, ๐-๒๕๗๙-๒๖๙๐

โทรสาร : ๐-๒๕๖๑-๓๐๔๙

อีเมล : kaewkati@gmail.com (CC: ngaotiwa@hotmail.com)

เว็บไซต์ : www.nrct.go.th